# افسانه

تو مرا کافسانه گشتستم بخوان

AFSANEH * FARS NEWSPAPER * VOL 22 * NO 5786

چهارشنبه ۲۹ بهمن ۱۴۰۴ ◦ ۲۹ شعبان ۱۴۴۷ ◦ ۱۸ فوریه ۲۰۲۶ ◦ شماره ۵۷۸۶ قیمت ۲۵۰۰۰ تومان

رهبر معظم انقلاب:

**خطرناک‌تر از ناو، سلاحی است که آن را به قعر دریا می‌فرستد**

۲

سرپرست تعاون روستایی استان خبرداد

**۵۵۰ تن میوه برای شب عید در فارس ذخیره‌سازی شد**

۳

# آزادراه شیراز-بوشهر با الگوی مالی جدید

**استاندار فارس: این پروژه تنها یک مسیر ارتباطی بین دو استان نیست، بلکه از منظر حاکمیتی وظیفه اتصال شمالی‌ترین بنادر کشور در انزلی به جنوبی‌ترین مبادی مرزی در بوشهر را بر عهده دارد**

استاندار فارس با تأکید بر اهمیت راهبردی پروژه آزادراه شیراز-بوشهر، از نهایی‌سازی مدل مالی این طرح با حمایت دولت و ظرفیت کمیسیون‌های تخصصی مجلس خبر داد.

حسینعلی امیری در نشست تخصصی تأمین مالی پروژه آزادراه شیراز- وشهر که با حضور هوشنگ بازوند معاون وزیر راه و شهرسازی، ارسلان زارع استاندار بوشهر، محمود رضایی معاون هماهنگی امور عمرانی استانداری فارس و سرمایه‌گذار و مشاور فنی پروژه برگزار شد، این آزادراه را شریانی حیاتی در شبکه حمل‌ونقل کشور دانست.

وی اظهار داشت: این پروژه تنها یک مسیر ارتباطی بین دو استان نیست، بلکه از منظر حاکمیتی، وظیفه اتصال شمالی‌ترین بنادر کشور در انزلی به جنوبی‌ترین مبادی مرزی در بوشهر را بر عهده دارد و اراده‌ای ملی برای تحقق آن شکل گرفته است.

استاندار فارس به رایزنی‌های خود با دکتر عارف معاون اول رئیس‌جمهور اشاره و اضافه کرد: دولت با علاقه جدی پیگیر به نتیجه رسیدن این طرح است و بر همین اساس، هرگونه مصوبه و کمک در سطح کمیسیون اقتصادی دولت با رعایت دقیق قوانین و مقررات جمهوری اسلامی انجام خواهد شد.

امیری در بخش دیگری از سخنان خود، ظرفیت نمایندگان استان فارس در مجلس شورای اسلامی را یک ویژگی منحصربه‌فرد برای پشتیبانی تقنینی از این پروژه دانست و تصریح کرد: حضور فعال موثر نمایندگان فارس در کمیسیون‌های تخصصی دیربط پشتوانه‌ای قوی برای رفع موانع و پیشبرد اهداف توسعه‌ای این آزادراه ایجاد کرده است.

وی همچنین در خصوص مدل مالی طرح اظهار داشت: موضوع احیا و توسعه میدان‌های نفتی با مشارکت وزارت نفت پذیرفته شده و در بحث تأمین ماشین‌آلات راهسازی نیز، تسهیلات لازم برای پیشرفت پروژه در نظر گرفته می‌شود.

در پایان مقرر شد ، پیش‌نویس تفاهم‌نامه نهایی جهت بررسی در سازمان برنامه و بودجه و اخذ مصوبه شورای اقتصاد تدوین و پس از آن، قراردادی اجرایی و الزام‌آور مشتمل بر تمامی ملاحظات فنی و حقوقی به عنوان نقشه راه قطعی عملیات احداث منعقد شود.

۳

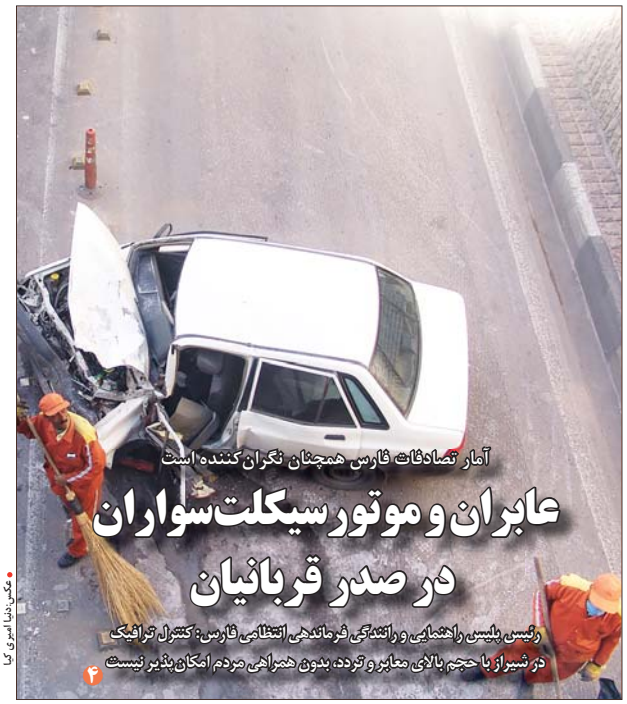

آمار تصادفات فارس همچنان نگران کننده است

## عابران و موتورسیکلت‌سواران در صدر قربانیان

رئیس پلیس راهنمایی و رانندگی فرماندهی انتظامی فارس: کنترل ترافیک در شیراز با حجم بالای معابر و تردد، بدون همراهی مردم امکان‌پذیر نیست

۴

عکس: دنیا امیری کیا

از زادآوری فلامینگوها تا هشدار درباره سد تنگ‌سرخ شیراز

## تالاب مهارلو در تلاقی بقا و تهدید

۳

رئیس کانون وکلای دادگستری استان خبرداد

**۴ وکیل بازداشت‌شده در فارس آزاد شدند**

۴

رئیس کل دادگستری فارس مطرح کرد

**جلوگیری از بیکاری ۲هزار نیروی کار با حمایت قضایی**

۴

رئیس شورای شهر شیراز:

**در موضوع «یاوران شورا» تابع قانون هستیم**

۳

رئیس اتاق بازرگان فارس:

**بخشنامه های خلق الساعه بار مشکلات را به دوش تولیدکنندگان می اندازد**

۴

روزن

حمید مقدس فرد

### اوقات تلخی

وقت فراغت هم طبقاتی شده و فقط ۳۰ درصد جمعیت می توانند به همه خواسته های خود برای گذران اوقات فراغت از استراحت تا سفر و گردش و خرج کردن به دلخواه برسند. دیگران تا حد ۴۰ درصد به یک سوم تا نصف فرصت ها دسترسی دارند و ۳۰ درصد باقی مانده از بیشتر فرصت ها مانده اند. حتی ازیک مهمانی ساده یا سفرکوتاه که برای نیمی ازجمعیت با هزینه هایی که تأمین آنها دشوار است. اقتصاد گذران اوقات فراغت راکد است که با حوادث و کارکردهای وارونه ای مانند محدود کردن اینترنت و قطع آن هم راکدتر شد. گذران اوقات فراغت در ایران اقتصادی نیست و به زحمت تا ۵درصد سبد هزینه خانوار به آن اختصاص می یابد. تخصیص اعتبار به این بخش در اقتصاد عمومی از این هم کمتر است و اقتصاد فراغت یک ارزو شده است. به ویژه درتابستان که وقت فراغت چند برابر فصل های دیگر است. برای گذران اوقات فراغت، زیر ساخت های عمومی بسیار کمیابند و آنچه که هست خانواده ها و اشخاص از منابع مالی خود هزینه می کنند. آن قسمت از خدمات عمومی که مربوط به وظایف ذاتی دولت است و براساس آنها باید به برخی فعالیت ها درزمینه های فرهنگی، یارانه بدهد (برای نمونه بلیت نیم بها درسالن های سینما و یارانه برای خرید کتاب وسفرهای داخلی) با کار آفرینی کند، درساختن سالن سینما و تئاتر و کتابخانه و زمین و سالن ورزش و استخر یا سفرهای ارزان قیمت را در اولویت بگذارد، این فعالیت ها به هردلیل و به ویژه به خاطر کمبود اعتبار و بیشتر به علت نبود برنامه و اراده، از فهرست خدمات عمومی حذف شده اند و به خدمات خاص به گروه های خاص محدود شده. به ناگزیر گذران اوقات فراغت که بیشترین تعطیلی غیررسمی در آن نصب شده برای گروه های درآمدی گوناگون، به گسترده ترین شکل، نامتقارن و قطبی شده. برای یک سوم بالایی درجدول دهک های درآمدی که به دلیل توانایی نامحدود و عالی مالی و دسترسی به امکانات ، جهان گذران اوقات فراغت، حتی با لایه های میانی طبقه متوسط، یکسره متفاوت و باجهان لایه های پایین تر و پایین شهر به هیچ رو قابل مقایسه نیست.

۴

مدیرکل بازرسی وزارت صمت مطرح کرد

## اولویت‌بندی در تخصیص منابع ارزی به صنعتگران

مدیرکل دفتر بازرسی و رسیدگی به شکایات وزارت صنعت، معدن و تجارت با اشاره به محدودیت منابع ارزی، از اولویت‌بندی در تخصیص ارز به صنعتگران سخن گفت.

علیرضا ابراهیمی روز گذشته در میز خدمت شهرک صنعتی بزرگ شیراز با اشاره به موضوع ارز به‌عنوان یکی از مهم‌ترین مسائل مطرح‌شده از سوی صنعتگران تصریح کرد: تأمین و تخصیص ارز از موضوعات اساسی بخش تولید است.

وی با اشاره به محدودیت منابع ارزی در کشور گفت: بخشی از مشکلات موجود صنعتگران ناشی از همین موضوع است، از این‌رو اولویت‌بندی در تخصیص منابع ارزی با هدف مدیریت منابع ارزی انجام شده است.ابراهیمی افزود: در حوزه مدیریت مسائل ارزی، جلسات هفتگی با حضور مسئولان ذی‌ربط و نمایندگان بانک مرکزی در وزارت صنعت معدن و تجارت برگزار می‌شود و وزیر صنعت، معدن و تجارت(صمت) نیز به‌عنوان مدافع جدی صنعتگران، حمایت از بخش تولید را با قاطعیت دنبال می‌کند. همچنین کارگروه فرعی ویژه‌ای به‌صورت مستمر در وزارتخانه برای ساماندهی ارز در بخش صنعت تشکیل می‌شود.

وی با بیان اینکه وزارت صمت متولی حوزه صنعت و تولید در کشور است، ادامه داد: این وزارتخانه در مسیر توسعه صنعتی، مطالبه‌گر حقوق صنعتگران از سایر دستگاه‌ها و نهادهای مرتبط بوده و تلاش می‌کند موانع پیش‌روی تولیدکنندگان را به‌صورت ساختاری پیگیری و رفع کند. مدیرکل دفتر بازرسی و رسیدگی به شکایات وزارت صمت گفت: بیش از ۵۰ درصد از شکایات و درخواست‌های واصله به دفتر بازرسی تاکنون حل‌وفصل شده و رسیدگی به مطالبات برحق و منطبق با قانون فعالان صنعتی تا دستیابی به نتیجه نهایی با جدیت ادامه دارد.

ابراهیمی با تأکید بر اهمیت ارتباط مستقیم با صنعتگران اظهار کرد: ارزیابی کلی از فضای حاکم بر جلسه نشان‌دهنده رضایت‌مندی فعالان صنعتی از عملکرد مجموعه‌های وزارت صمت، از جمله اداره‌کل صنعت، معدن و تجارت و شرکت شهرک‌های صنعتی است.مدیرکل دفتر بازرسی و رسیدگی به شکایات وزارت صمت افزود: آن بخش از مطالبات و درخواست‌هایی که در حوزه اختیارات وزارت صمت قرار دارد، با جدیت تا رسیدن به نتیجه پیگیری خواهد شد. مدیرکل صمت فارس نیز با اشاره به برگزاری مستمر جلسات رفع موانع تولید، تأکید کرد: مسائل و مشکلات واحدهای صنعتی به‌صورت روزانه رصد و پایش می‌شوند تا ضمن دستیابی به جهش تولید، حفظ و ایجاد اشتغال پایدار نیز تضمین شود. کریم مجرب افزود: تعامل و همکاری مناسبی بین دستگاه‌های اجرایی با محوریت استانداری فارس برای رفع موانع تولید ایجاد شده است.

***بررسی مشکلات صنعتگران مهم‌ترین قطب تولید و اشتغال فارس**

مدیرعامل شرکت شهرک‌های صنعتی فارس هم در این میز خدمت، شهرک صنعتی بزرگ شیراز را مهم‌ترین قطب تولید و اشتغال استان و از بزرگ‌ترین شهرک‌های صنعتی کشور معرفی کرد که بیشترین تعداد قرارداد سرمایه‌گذاری را در سطح شهرک‌های صنعتی ایران دارد.

عباس برنهاد با اشاره به برگزاری مستمر میزهای خدمت افزود: این برنامه‌ها بستر مناسبی برای بررسی و رفع موانع و مشکلات واحدهای صنعتی فراهم کرده و روند آن با تعامل و همکاری همه دستگاه‌ها ادامه دارد. مدیرعامل شرکت شهرک‌های صنعتی فارس با اشاره به فعالیت ۳۷۰۰ واحد صنعتی، تولیدی، صنفی و کارگاهی در سطح شهرک‌های صنعتی استان با اشتغال ۴۹ هزار نفر گفت: رفع موانع تولید و رصد و پایش وضعیت تولید با هدف تثبیت و حفظ اشتغال موجود در اولویت است و برگزاری جلسات رفع موانع تولید و میزهای خدمت در این راستا انجام می‌شود.

وی افق توسعه صنعتی در استان را روبه رشد دانست و افزود: هم‌اکنون حدود ۴۰۰۰ طرح صنعتی و تولیدی در شهرک‌های صنعتی استان در مراحل مختلف ساخت و ساز و تکمیل و تجهیز قرار دارد که حدود ۱۰درصد از این واحدها در مرحله نصب ماشین‌آلات است و به‌زودی به چرخه تولید و اشتغال اضافه خواهند شد. برنهاد همچنین تأکید کرد: رفع مسائل و مشکلات زیرساختی شهرک‌های صنعتی، به‌ویژه در بخش‌های تامین برق و آب، نیازمند تخصیص اعتبارات ملی و استانی و همکاری دستگاه‌های خدمات‌رسان است.


به صورت عمده و تک

پخش MILSON

**عینک آفتاب سایه**

عینک های طبی، آفتابی، بلوکات همگی اروپایی یووی ۴۰۰ محافظ در برابر نور فراآبی (بلوکات) و فرابنفش بیش از ۱۰۰۰ مدل

دو عدد ۲۹۹ تومان

آدرس: پارامونت، مجتمع زیتون F۳-۳۰

فروش به صورت حضوری و یا ارسال به تمام نقاط ایران با پست پیشتاز و درون شهر شیراز با پیک جیحانی ۰۹۱۷۱۱۰۳۲۷۰

**آراد سازه**

جک، قالب، داربست بالابر، میکسر، پیکور خرید و فروش و کرایه انواع تجهیزات ساختمانی

۰۹۱۷۰۴۴۲۲۱۱

**کتابفروشی دوستان**

معاوضه کتاب کهنه با نو

کتابخانه شخصی شما را خریداریم

http://instagram.com/ketabfrooshi_doostan

پارامونت، ابتدای خیابان قصردشت، کوچه۲

۰۹۱۷۱۲۳۶۰۳۹-۳۲۳۳۸۱۷۱

**فروش مبلمان**

قسطی بخر

۱۲ ماهه بدون سود

ارسال رایگان

۰۹۱۷۰۳۳۳۳۱۸

۰۹۱۷۰۳۳۳۳۱۷

جاده شیراز کوار اول تیون

شرکت **صندوق نسوز شیراز کاوه آرمان**

تولید کننده انواع کاوصندوق های نسوز در استان فارس

آدرس کارخانه: شیراز

بلوار ولایت - سلامی شمالی - کوچه سوم سمت راست

تلفن کارخانه : ۰۹۱۷۰۴۲۱۳۹۵

آدرس دفتر مرکزی : شیراز - نبش چهارراه هجرت ( چهار راه پارکینگ )

ساختمان هجرت تلفن دفتر ۳۲۲۴۷۸۰۰ تلفکس : ۳۲۶۴۱۹۳۶

همراه : ۰۹۱۷۳۰۴۷۹۱۰ کریمیان

آدرس شعبه ۲: شیراز، خیابان لطفعلی خان زند

حدفاصل چهارراه خیرات و انوری، نبش کوچه۷۵ (روبروی پاساژ مهدی)

تلفن: ۰۷۱۳۲۳۳۵۸۸۷

**قالیشویی نفیس**

شست و شوی انواع فرش های ماشینی و دستبافت، موکت، روفرشی، تعمیرات کناره گذاری، ریشه گذاری

با ۲۱ سال سابقه درخشان

آدرس: چهارراه دلگشا، بولوار سرداران بین کوچه ۷ و۹، جنب بیمه ایران

۰۹۹۰۷۲۳۷۰۹۹ - ۰۷۱۳۷۳۱۳۷۰۵